



Solinger Künstler e.V.

Newsletter September / Oktober 2019

2019

januar / februar
märz / april
mai / juni
juli / august
september / oktober
november / dezember

Liebe Kunstinteressierte, liebe Freunde der Solinger
Künstler,

sollten Sie dieses Wochenende noch nichts vorhaben, hätten wir gleich zwei Ideen für Sie, die Sie vielleicht sogar miteinander verbinden können:

Am Sonntag findet um 15 Uhr in der Galerie SK die Vernissage der Ausstellung "Seelen" von Michael Klette statt. Um 16 Uhr eröffnet dann in Remscheid die Ausstellung "Wer an Wunder glaubt", an der Judith Funke beteiligt ist.

Vielleicht interessieren Sie sich aber auch für das längste Bild Solingens? Oder waren sogar beim Güterhallenfest an der Entstehung beteiligt? Dann können Sie sich das Ergebnis am 21. September ab 17 Uhr beim Lichterfest vor und in der Galerie SK anschauen. Vielleicht möchten Sie aber auch nur "chillen" und mit den Solinger Künstlern ins Gespräch kommen – z. B. mit Michael Klette, dessen Ausstellung dann noch läuft und besichtigt werden kann.

So oder so – wir wünschen Ihnen eine gute Zeit und freuen uns wie immer auf Ihren Besuch!

www.solingerkuenstler.de

SOLINGER LICHTERNACHT IN DER GALERIE SK – WIR ZEIGEN: DAS LÄNGSTE BILD SOLINGENS



Vielleicht erinnern Sie sich – oder waren sogar daran beteiligt:

Bei unserer Mitmach-Kunstaktion "VON DER ROLLE" in Rahmen des Güterhallenfestes entstand in der Galerie SK Stück für Stück auf einer Papierrolle ein richtig langes Bild – wir meinen: das längste Bild Solingens!

Auf dem Lichterfest am 21. September können Sie ab 17 Uhr nachmessen! Oder Sie suchen im Video-Clip bzw. in der gezeigten Installation Ihren eigenen Beitrag. Vielleicht möchten Sie aber auch nur "chillen" und mit den Solinger Künstlern ins Gespräch kommen – z. B. mit Michael Klette, dessen Ausstellung "SEELEN" zu dem Zeitpunkt noch läuft und die Sie besichtigen können.

Samstag, 21. September, ab 17 Uhr – Ende offen

Ort: Vor und in der Galerie SK

AUSSTELLUNGEN IN DER GALERIE SK



SEELEN – Michael Klette

Vernissage: Sonntag, 1. September 2019, 15 Uhr

Dauer der Ausstellung: 01.09.–22.09.2019

Öffnungszeiten:

Mittwoch und Donnerstag, 17–19 Uhr

Sonntag, 11–17 Uhr

sowie nach Vereinbarung

Kontakt:

Michael Klette: klette-art.de, michael.klette(at)klette-art.de, 0212 254 4350

DIE INNENSEITE DES AUGENBLICKS II



ANDREA ZANG

DIE INNENSEITE DES AUGENBLICKS II – Andrea Zang

In unserer durch Realismus geprägten Welt, haben Mythen und Übernatürliches keinen Platz mehr. Aber unsere Realität ist stets nur eine scheinbare, durch unsere Wahrnehmungsschwächen bedingte Untermenge der Wirklichkeit.

Die Wahrheit aller Dinge ist immer ein Mosaik aus vielen Stücken und aus vielen Teilen. Ein Teil der Wahrheit aller Dinge ist, dass sie widerstandsfähig und bleibend sind. Ein anderer Teil der Wahrheit ist, dass die Dinge sich abnutzen, zerreißen, verwittern, auseinanderfallen, zu Ende gehen oder zerbrechen. Alles ist zerbrechlich, die Freiheit und auch das Leben.

Das Gefühl von Traurigkeit, das der Vergänglichkeit der Dinge nachhängt und sich dennoch damit abfindet, das Mitgefühl mit allen Dingen, Mythen, Kulturen und deren unabdingbarem Ende, das alles finden wir in der Innenseite des Augenblicks.

Vernissage: Sonntag, 29. September 2019, 15 Uhr

Dauer der Ausstellung: 29.09. –20.10.2019

Öffnungszeiten:

Mittwoch und Donnerstag, 17–19 Uhr

Sonntag, 11–17 Uhr

sowie nach Vereinbarung

Kontakt:

Andrea Zang: andrea-zang.de



OBERFLÄCHENSPANNUNG – Petra Geiser

Vernissage: Sonntag, 27. Oktober 2019, 15 Uhr

Dauer der Ausstellung: 27.10.–17.11.2019

Öffnungszeiten:

Mittwoch und Donnerstag, 17–19 Uhr

Sonntag, 11–17 Uhr

sowie nach Vereinbarung

Kontakt:

Petra Geiser: petrageiser.com

AUSSTELLUNGEN / BETEILIGUNGEN DER SK-MITGLIEDER

HEIDEROSE BIRKENSTOCK-KOTALLA



ATELIERAUSSTELLUNG 2019 – Biko / Heiderose Birkenstock-Kotala

Dauer der Ausstellung: 28.10.–09.11.2019

Ort: Unterberger Wiesen 11, 42799 Leichlingen

Öffnungszeiten:

Nur nach telefonischer Vereinbarung

Kontakt:

Heiderose Birkenstock-Kotala: 02175 71538



WER AN WUNDER GLAUBT ... – Judith Funke und Hans-Georg Inhestern

Den poetischen Titeln gemeinsam ist ein innewohnender Zweifel - Zweifel können Hoffnungen und die Neugierde wecken.

Judith Funke malt Tafelbilder, die zeichnerische und malerische Elemente beinhalten, Hans-Georg Inhestern bringt malerische und skulpturale Ansätze zusammen. Sie verknüpfen verschiedene Elemente und Einflüsse in prozessualen Bildfindungen.

Auslöser sind jeweils archaische Ansätze, bei Funke die Pfahlbauten und Landschaftsimpressionen, bei Inhestern neben dem Material gefundene s/w Fotos und Illustrationen. DAS erlaubt dem Betrachter „Wunder“ zu entdecken.

Eröffnung: Sonntag, 1. September 2019, 16 Uhr

Dauer der Ausstellung: 01.–29.09.2019

Ort: Ins Blaue Art Gallery, Siemensstraße 21, 42857 Remscheid

Öffnungszeiten:

geöffnet jeweils sonntags 14–18 Uhr

und nach Vereinbarung: 0151 2688 6535

Kontakt:

Ins Blaue Art Gallery, 0151 2688 6535, ins-blaue.net

Judith Funke: info@judithfunke.de, judithfunke.de

JUDITH FUNKE



KUNSTPUNKTE Düsseldorf 2019: JUDITH FUNKE – 2. WOCHENENDE: 21./22.09.2019

Es werden Arbeiten aus den Serien „CONSTRUCTIONS“ und „Pfähle“, sowie neue Collagen auf Wellpappe zu sehen sein.

Ort: KUNSTPUNKT 99, Ackerstraße 15 – im Hof, 40233 Düsseldorf

Öffnungszeiten:

Samstag, 21.09., 14–20 Uhr

Sonntag, 22.09., 12–18 Uhr

Das Atelier ist barrierefrei zu erreichen.

Kontakt:

Judith Funke: info@judithfunke.de, judithfunke.de
kunstpunkte.de/kuenstler/k01663.html

SUSANNE MÜLLER-KÖLMEL



GLEICH IST NICHT GLEICH | Arbeiten auf Steinpapier – Susanne Müller-Kölmel

Im Rahmen der Wanderausstellung „gleich ist nicht gleich“ des Tandemprojekts der bsa:art OÖ und BBK Niederbayern werden im Papiermachermuseum in Steyrmühl (A) Malereien, Druckgrafiken und Objekte, mit KünstlerInnen aus Österreich, Deutschland, Holland, Bosnien, Türkei, Spanien, Bulgarien, Georgien präsentiert. Das österreichische Papiermachermuseum Laakirchen-Steyrmühl, ist ein eindrucksvolles Beispiel der äußerst erfolgreichen Revitalisierung eines Fabrikgebäudes und liegt verkehrsgünstig in einer der schönsten Gegenden Österreichs, dem nördlichen Salzkammergut, unweit von Gmunden.

Eröffnung: 12. September 2019, 18:30 Uhr

Dauer der Ausstellung: 12.09.– 31.10.2019

Ort: Papiermachermuseum, Steyrmühl, Museumsplatz 1, A – 4662 Stöten, Österreich

Kontakt:

Susanne Müller-Kölmel: +49 (0) 160 455 0185, smk-art.de



KUNSTPUNKTE Düsseldorf 2019: SUSANNE MÜLLER-KÖLMEL – 2. WOCHENENDE:
21./22.09.2019

Ort: KUNSTPUNKT 99, Ackerstraße 15 – im Hof, 40233 Düsseldorf

Öffnungszeiten:

Samstag, 21.09., 14–20 Uhr

Sonntag, 22.09., 12–18 Uhr

Das Atelier ist barrierefrei zu erreichen.

Kontakt:

Susanne Müller-Kölmel: +49 (0) 160 455 0185, smk-art.de

MICHAEL BAUER-BRANDES, SUSANNE MÜLLER-KÖLMEL, ELA SCHNEIDER

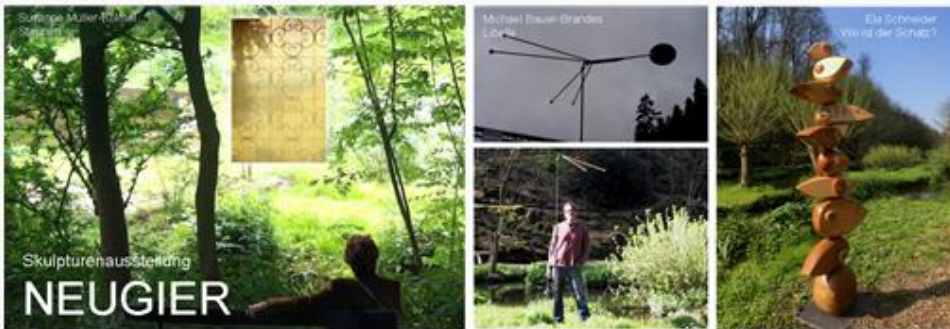

Skulpturenausstellung und Installationen zum Jahresthema NEUGIER

Ort: SinnesWald im großen Steinbruch, Wietsche 1, 42799 Leichlingen

Mit dem Besuch der Veranstaltung erklärt sich jeder damit einverstanden, dass Fotos und Filmaufnahmen zu Dokumentationszwecken aufgezeichnet und auf Youtube u. ä. veröffentlicht werden.

Die Ausstellung ist täglich geöffnet bis Jahresende. Die Skulpturen können direkt von den Künstlern erworben werden.

Kontakt:

Eine Veranstaltung der Spinnerei BRAUN + BRUDES: 02175 / 2854, SinnesWald.net

Susanne Müller-Kölmel: 0212 247 1419, smk-art.de

Michael Bauer-Brandes: 0212 599 6811, bauerbrandes.de

Ela Schneider: 0212 259 1418, ela-schneider.de

MICHAEL BAUER-BRANDES



Bei der offenen Schmiede können die Besucher dem Schmiedemeister und Kunstschmied Michael Bauer-Brandes und seinen Gesellen bei der Arbeit zuschauen. Es wird gezeigt, wie das Metall im Feuer erhitzt wird bis es glüht und dann mit Hammer und Amboss bearbeitet wird. Hier kann ein sehr altes Handwerk bewundert werden, das sich im Laufe der Zeit kaum verändert hat. Die Besucher sollen neugierig gemacht werden und Lust bekommen, selber zu schmieden und den Umgang mit dem Feuer zu erleben.

Die Kurse sind auch als Gutschein erhältlich.

Termine Schmiedekurse September / Oktober 2019:

Samstag, 07.09.2019, 11–13 Uhr

Samstag, 19.10.2019, 11–13 Uhr

Kontakt:

Michael Bauer-Brandes und Monika Brandes

info@eventschmiede-solingen.de, 0157 3737 8436

Mehr Informationen unter: bauerbrandes.de

SABINE SMITH



Noch bis zum 30. Oktober 2019

Ort: [Skulpturengarten H6](#) der Hildener Künstler

Öffnungszeiten: an allen Samstagen von 16–18 Uhr

Kontakt:

Sabine Smith: 0173 870 1947, sabinesmith.de

SABINE SMITH



Noch bis zum 30. Oktober 2019

Ort: Park Haus Horst

Öffnungszeiten: ganztägig und ganzjährig geöffnet

Kontakt:

Sabine Smith: 0173 870 1947, sabinesmith.de

STUDIO AKTUELL

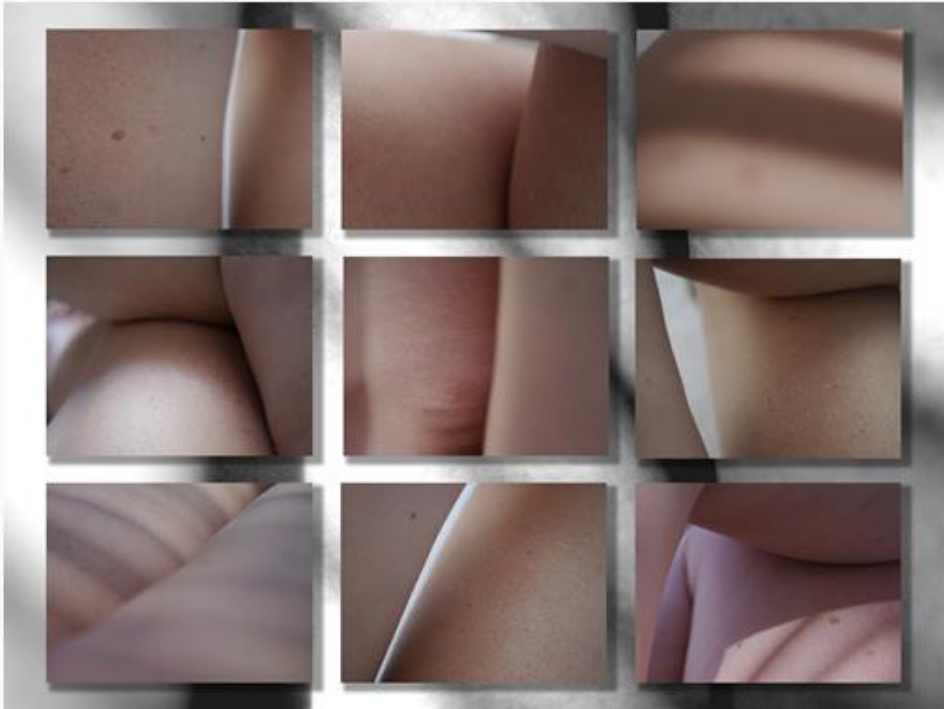

© 2019 Manuela Stein, stein-manuela.de



Die Artothek ist eine Einrichtung der Stadt Solingen. Sie befindet sich in den Räumen der Galerie SK in den Güterhallen und wird von den Solinger Künstlern betreut und verwaltet. Ansprechpartnerin: Ulle Huth 0212 591778.

Die Idee, Bilder – Originalkunstwerke – auszuleihen wie Bücher, hat sich seit 1979 in Solingen bewährt. Die Bürgerinnen und Bürger können so eine Zeit lang die Lebendigkeit und Ausstrahlung eines Originals in ihrer Wohnung erleben. Die Artothek bietet etwa 400 Werke zum Verleih und bis auf einige Ausnahmen auch zum Verkauf an. Die Werke sind in unterschiedlichen Techniken, in verschiedenen Größen und Rahmungen zu sehen, gefertigt von regionalen und internationalen Künstlerinnen und Künstlern. Der Ausleihvertrag wird für mindestens drei Monate, längstens für ein Jahr abgeschlossen. Die Gebühren betragen einschließlich Versicherung 10,50 Euro für eine Mindestlaufzeit von drei Monaten.

Öffnungszeiten: Mittwoch und Donnerstag, 17 bis 19 Uhr sowie Sonntag, 11 bis 12 Uhr.

FRAGEN UND ANREGUNGEN

Haben Sie Fragen oder Anregungen? Kontaktieren Sie uns gerne!

Ihre Ansprechpartner:

Susanne Müller-Kölmel (1. Vorsitzende), [susanne\(at\)mueller-koelmel.de](mailto:susanne(at)mueller-koelmel.de), 0212 247 1419;

Manuela Stein (2. Vorsitzende), [stein-manuela\(at\)t-online.de](mailto:stein-manuela(at)t-online.de), 0173 873 2170

Galerie SK: Michael Klette, [michael.klette\(at\)klette-art.de](mailto:michael.klette(at)klette-art.de), 0212 254 4350

Artothek: Ulle Huth, [ulle.huth\(at\)wtal.de](mailto:ulle.huth(at)wtal.de), 0212 59 1778

Website: Sabine Smith, [art\(at\)sabinesmith.de](mailto:art(at)sabinesmith.de), 0173 870 1947; Manuela Stein, [stein-manuela\(at\)t-online.de](mailto:stein-manuela(at)t-online.de), 0173 873 2170

Newsletter: Manuela Stein, [stein-manuela\(at\)t-online.de](mailto:stein-manuela(at)t-online.de), 0173 873 2170; Sabine Smith, [art\(at\)sabinesmith.de](mailto:art(at)sabinesmith.de), 0173 870 1947

SOLINGER KÜNSTLER e.V. Galerie SK in den Güterhallen, Alexander-Coppel-Str. 44, 42651 Solingen

Copyright © 2017 Solinger Künstler e.V., All rights reserved.

Kontakt: info@solingerkuenstler.de

Sie möchten den Newsletter abbestellen?

Dann klicken Sie bitte hier [unsubscribe from this list](#).

This email was sent to stein-manuela@t-online.de

[why did I get this?](#) [unsubscribe from this list](#) [update subscription preferences](#)

Solinger Künstler e.V. · Alexander-Coppel-Straße 44 · Solingen 42651 · Germany



SOLINGER KÜNSTLER e.V. Galerie SK in den Güterhallen, Alexander-Coppel-Str. 44, 42651 Solingen

Copyright © 2017 Solinger Künstler e.V., All rights reserved.

Kontakt: info@solingerkuenstler.de

Sie möchten den Newsletter abbestellen?
Dann klicken Sie bitte hier [unsubscribe from this list](#).

This email was sent to stein-manuela@t-online.de
[why did I get this?](#) [unsubscribe from this list](#) [update subscription preferences](#)
Solinger Künstler e.V. · Alexander-Coppel-Straße 44 · Solingen 42651 · Germany

